VELKÝ TÝNEC

VSISKO

VSISKO – stávající

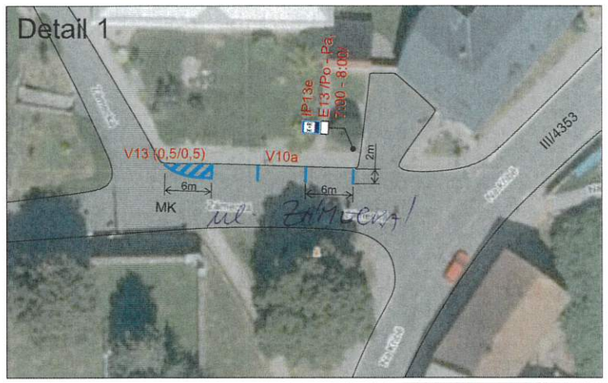



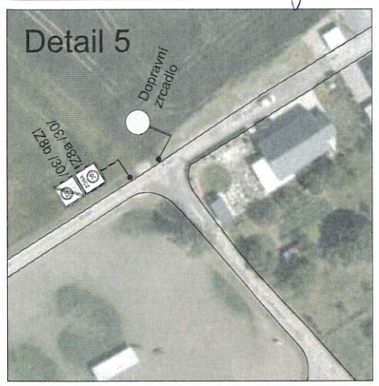

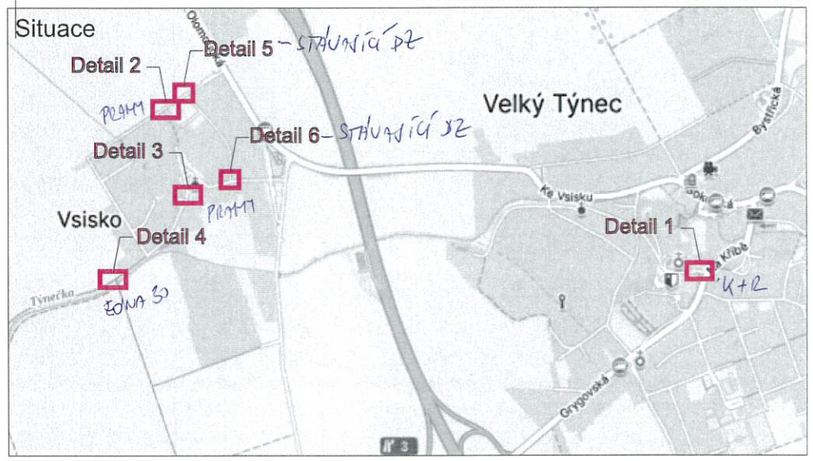







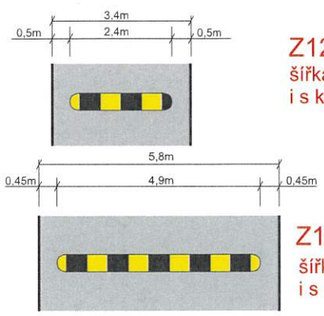

Z12 (1)
šířka 2,4m
i s koncovými díly

Z12 (2)
šířka 4,9m
i s koncovými díly

Specifikace DZ:

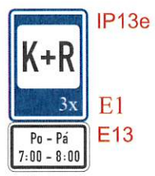

IP13e
E1
E13



IZ8a



IZ8b

Dne 11.11.2026
Doporučuje
KRPM-75946-5/ČJ-2026-140506

POLICIE ČESKÉ REPUBLIKY
KRAJSKÁ ŘEDITELSTVÍ POLICIE
OLOMOUCKÉHO KRAJE
DOPRAVNÍ INSPEKTORÁT

Legenda:

IZ8a /30/ Stávající svislé dopravní značení

IP13e / E13 Nové svislé dopravní značení

V10a Nové vodorovné dopravní značení

S

Výškové a nájezdové parametry ramp zpomalovacích prahů Z12 umožní bezpečné přejíždění vozidla jedoucího rychlostí 30km/h

Vypracoval: Ondřej Pavlů	Datum: 6.11.2026	SEKNE, spol. s r.o. Hamerská 12, 772 00 Olomouc DIČ: CZ62363701 tel./fax: 585 311 867
Název akce: Velký Týnec Trvalé DZ		
Název objektu: Trvalé dopravní značení	Formát: 3xA4	Č. výkresu: 1
Příloha: Situace		Č. soupravy: