ÚZEMNÍ PLÁN
Velký Týnec

ÚPLNÉ ZNĚNÍ PO VYDÁNÍ SOUBORU ZMĚN Č.2

hranice, identifikace ploch	
	hranice řešeného území obce Velký Týnec
	hranice katastrálních území místních částí a sousedních obcí
	zastavěné území k 10.12.2024
Z.00	zastavitelné plochy
T.00	plochy přestavby
K.00	plochy změn v krajině
U.00	územní rezervy
	plochy podmíněné zpracováním územní studie

koridory technické infrastruktury		
stav	návrh	
		koridory pro umístění transformační stanice a nadzemního vedení VVN ze ZÚR OK
		koridor pro umístění vodovodu
		koridor pro umístění VTL plynovodu do 40 barů
		koridor pro umístění telekomunikačního vedení - dálkový optický kabel

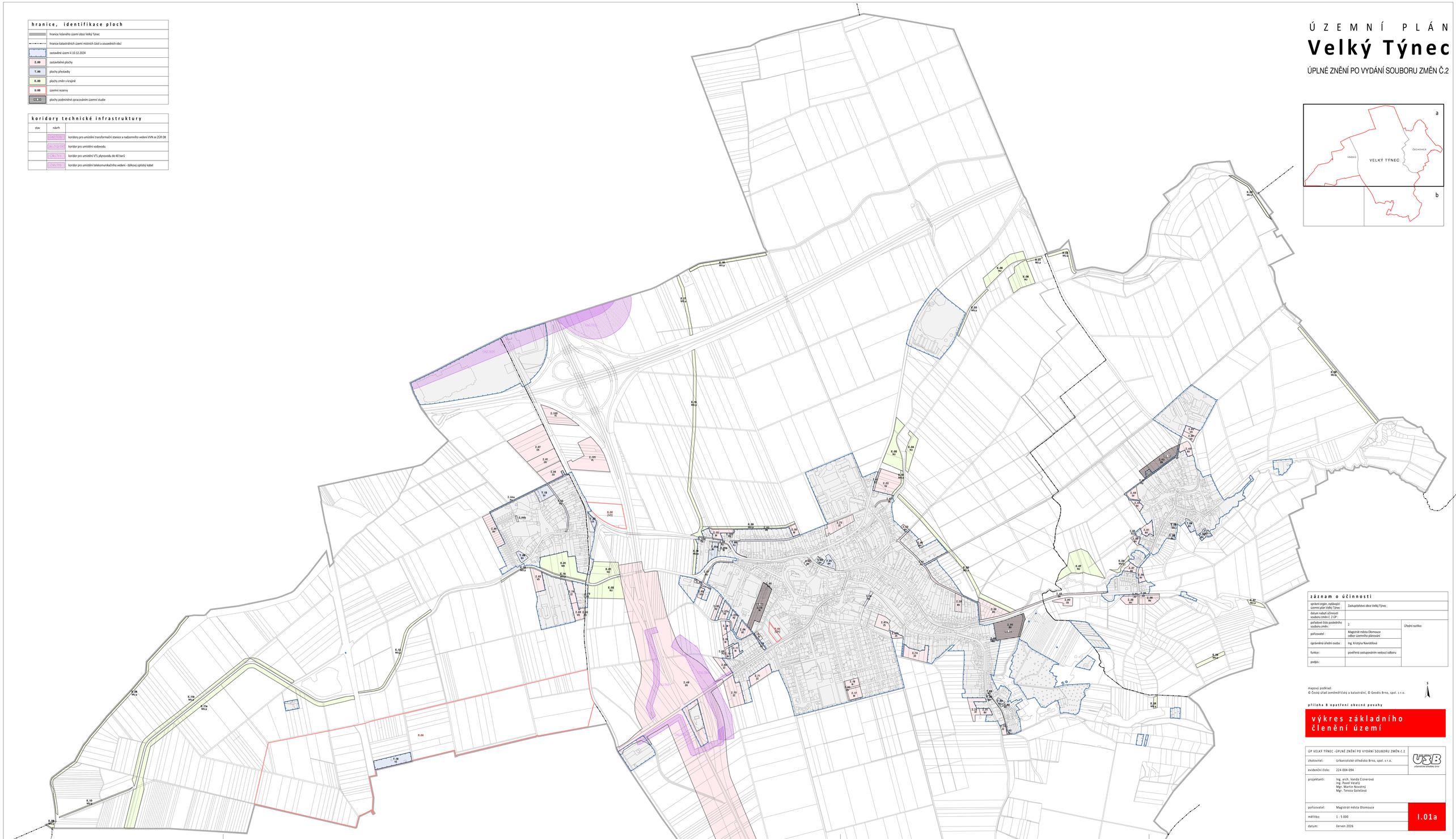

záznam o účinnosti		
správní orgán, vydávající územní plán Velký Týnec :	Zastupitelstvo obce Velký Týnec	
datum nabytí účinnosti souboru změn č. 2 ÚP :		
pořadové číslo posledního souboru změn :	2	Úřední razítko:
pořizovatel :	Magistrát města Olomouce odbor územního plánování	
oprávněná úřední osoba :	Ing. Kristýna Navrátilová	
funkce :	pověřená zastupováním vedoucí odboru	
podpis :		

mapový podklad:
© Český úřad zeměměřičský a katastrální, © Geodis Brno, spol. s r.o.

S

příloha B opatření obecné povahy

výkres základního členění území

ÚP VELKÝ TÝNEC -ÚPLNÉ ZNĚNÍ PO VYDÁNÍ SOUBORU ZMĚN Č.2		USB urbanistické středisko Brno
zhotovitel:	Urbanistické středisko Brno, spol. s r.o.	
evidenční číslo:	224-004-094	
projektanti:	Ing. arch. Vanda Cizrerová Ing. Pavel Veselý Mgr. Martin Novotný Mgr. Tereza Goleščová	
pořizovatel:	Magistrát města Olomouce	I.01a
měřítko:	1 : 5 000	
datum:	červen 2026	

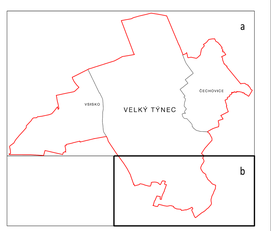

záznam o účinnosti		
správní orgán, vydávající územní plán Velký Týnec :	Zastupitelstvo obce Velký Týnec	
datum nabytí účinnosti souboru změn č. 2 ÚP :		
pořadové číslo posledního souboru změn :	2	Úřední razítko:
pořizovatel :	Magistrát města Olomouce odbor územního plánování	
oprávněná úřední osoba :	Ing. Kristýna Navrátilová	
funkce :	pověřená zastupováním vedoucí odboru	
podpis :		

mapový podklad:
© Český úřad zeměměřičský a katastrální, © Geodis Brno, spol. s r.o.

S

příloha B opatření obecné povahy

výkres základního členění území

ÚP VELKÝ TÝNEC -ÚPLNÉ ZNĚNÍ PO VYDÁNÍ SOUBORU ZMĚN Č.2		USB urbanistické středisko Brno
zhotovitel:	Urbanistické středisko Brno, spol. s r.o.	
evidenční číslo:	224-004-094	
projektanti:	Ing. arch. Vanda Cizrerová Ing. Pavel Veselý Mgr. Martin Novotný Mgr. Tereza Goleščová	
pořizovatel:	Magistrát města Olomouce	I.01b
měřítko:	1 : 5 000	
datum:	červen 2026	