ÚZEMNÍ PLÁN

# Velký Týnec

ÚPLNÉ ZNĚNÍ PO VYDÁNÍ SOUBORU ZMĚN Č.1

| | |
|---|---|
| | hranice řešeného území obce Velký Týnec |
| | hranice katastrálních území místních částí a sousedních obcí |
| | **plochy s možností vyvlastnění** |
| | **koridory s možností vyvlastnění** |

**veřejně prospěšné stavby**

| označení | účel VPS | identifikace VPS v ÚP |
|---|---|---|
| **dopravní a technická infrastruktura** | | |
| V1 | plocha pro umístění přeložky silnice I/55 včetně všech souvisejících staveb | D1 **248** (ZUR OK 08/20) |
| V2 | plocha pro umístění cyklostezky Velký Týnec - Čechovice | D1 **249** |
| V3 | účelová komunikace lokalita Sadová | D1 **250** |
| V7 | přeložka VTL plynovodu do 40 bar/1 - Velký Týnec | TK4 |
| V8 | přeložka telekomunikačního vedení - Velký Týnec | TK5 |
| V9 | přeložka vodovodu - Velký Týnec | TK6 |
| V10 | napojení obce na SV Olomouc | TK7 |
| V11 | sběrné středisko odpadu | TO **253** |
| V12 | veřejné prostranství s inženýrskými sítěmi - Vísska | PV **254** |
| V13 | veřejné prostranství s inženýrskými sítěmi - Vísska Zátumenní | PV **P14** |
| V14 | veřejné prostranství s inženýrskými sítěmi - Sadová | PV **255** |
| V15 | veřejné prostranství s inženýrskými sítěmi - Rybník | PV **257** |
| V16 | veřejné prostranství s inženýrskými sítěmi - Zahrady | PV **258** |
| V18 | veřejné prostranství s inženýrskými sítěmi - Dolní Štample | PV **260** |
| V19 | veřejné prostranství s inženýrskými sítěmi - Nivy | PV **261** |
| V20 | veřejné prostranství s inženýrskými sítěmi - Pod hradiskem | PV **262** |
| V21 | veřejné prostranství s inženýrskými sítěmi - Padělky | PV **263** |
| V22 | veřejné prostranství s inženýrskými sítěmi - Čechovice u zastávky | PV **264** |
| V23 | veřejné prostranství s inženýrskými sítěmi - Čechovice za humny | PV **265** |
| V24 | veřejné prostranství s inženýrskými sítěmi - pod vodojemem | PV **P15** |
| V25 | veřejné prostranství s inženýrskými sítěmi - Štample | PV **P16** |
| V26 | veřejné prostranství s inženýrskými sítěmi - Čechovice u ZD | PV **P17** |
| V27 | veřejné prostranství s inženýrskými sítěmi - bývalý Hanácký nábytek | PV **296** |

**veřejně prospěšná opatření**

| označení | účel VPO | identifikace VPO v ÚP |
|---|---|---|
| **zalesnění prvků ÚSES a opatření ke snížení ohrožení území povodněmi** | | |
| VP1 | LC 17 mezi R55 a zástavbou m.Č. Vísska | NP **R01** |
| VP2 | LC 17 mezi R55 a zástavbou m.Č. Vísska | NP **R02** |
| VP3 | LC 1 Berořka I. | NP **R03** |
| VP4 | LC 1 Berořka I. | NP **R04** |
| VP5 | LC 16 Berořka II. | NP **R05** |
| VP6 | LC 16 Berořka II. | NP **R06** |
| VP7 | LC 21 Čechovice Týnečka I. | NP **R07** |
| VP8 | LK 61 doplnění LK na hranici s Kožušany | Nlp **R08** |
| VP9 | LK 61 doplnění LK na západní hranici s Olomoucí | Nlp **R09** |
| VP10 | LK 14 doplnění LK podél vodního toku Týnečka | Nlp **R10** |
| VP11 | LK 14 doplnění LK a revitalizace vodního toku Týnečka | Nlp **R11** |
| VP12 | LK 15 doplnění LK podél vodního toku Týnečka | Nlp **R12** |
| VP13 | LK 15 doplnění LK mezi zástavbou m.Č. Vísska a VD | Nlp **R13** |
| VP14 | LK 15 doplnění LK mezi zástavbou m.Č. Vísska a VD | Nlp **R14** |
| VP15 | LK 8 biokoridor podél D-O-L | Nlp **R15** |
| VP16 | LK 8 biokoridor podél D-O-L | Nlp **R16** |
| VP17 | LK 8 biokoridor podél D-O-L | Nlp **R17** |
| VP18 | LK 8 biokoridor na severní hranici s Olomoucí | Nlp **R18** |
| VP19 | LK 6d doplnění LK podél vodního toku Berořka | Nlp **R19** ZP **ZB7** |
| VP20 | LK 6c doplnění LK podél vodního toku Berořka | Nlp **R20** |
| VP21 | LK 6b doplnění LK podél vodního toku Berořka | Nlp **R21** |
| VP22 | LK 6b doplnění LK podél vodního toku Berořka | Nlp **R22** |
| VP23 | LK 6b doplnění LK podél vodního toku Berořka | Nlp **R23** |
| VP24 | LK 7a doplnění LK Čechovice - Týnečka II. | Nlp **R24** |
| VP25 | LK 5a doplnění LK Čechovice - Hradisko | Nlp **R25** |
| VP26 | LK 5a doplnění LK Čechovice - Hradisko | Nlp **R26** |
| VP27 | LK 5b doplnění LK Čechovice - podél silnice II/436 I9 | Nlp **R27** |
| VP28 | LK 6a doplnění LK podél účelové komunikace na východní hranici | Nlp **R28** |
| VP29 | ochranná navrtlené zástavby proti místním záplavám - Nivy | Nlp **R29** |
| VP30 | ochrana navrtlené zástavby proti místním záplavám - Sadová | Nlp **R30** |
| VP31 | plocha pro umístění protierozních opatření - Vrchní Štample | Y1 |
| VP32 | plocha pro umístění protierozních opatření - Nivy | Y2 |
| VP33 | plocha pro umístění protierozních opatření - Kostrice | Y3 |
| VP34 | plocha pro umístění protierozních opatření - u ZD | Y4 |
| VP35 | plocha pro umístění protierozních opatření - Přední díly | Y5 |
| VP36 | plocha pro umístění protierozních opatření - Prostřední díly | Y6 |
| VP37 | plocha pro umístění protierozních opatření - Zadní díly | Y7 |
| VP38 | plocha pro umístění protipovodňových opatření - SN Berořka | grafické vyjádření |
| VP39 | plocha pro umístění protipovodňových opatření - revitalizace Berořky | grafické vyjádření |
| VP40 | plocha pro umístění protipovodňových opatření - přehrádky na Týnečce | grafické vyjádření |
| VP41 | plocha pro umístění protipovodňových opatření - revitalizace Týnečky | grafické vyjádření |

**vymezení veřejně prospěšných staveb a veřejných prostranství, pro které lze uplatnit předkupní právo**

| označení | účel VPS | parcelní čísla | k. ú. | předkupní právo |
|---|---|---|---|---|
| **veřejná prostranství,občanské vybavení,veřejná zeleň** | | | | |
| P1 (PV **256**) | veřejné prostranství - Nivviny | 1838; 1839/1; 1840; 1842; 1844 | Velký Týnec | Obec Velký Týnec |

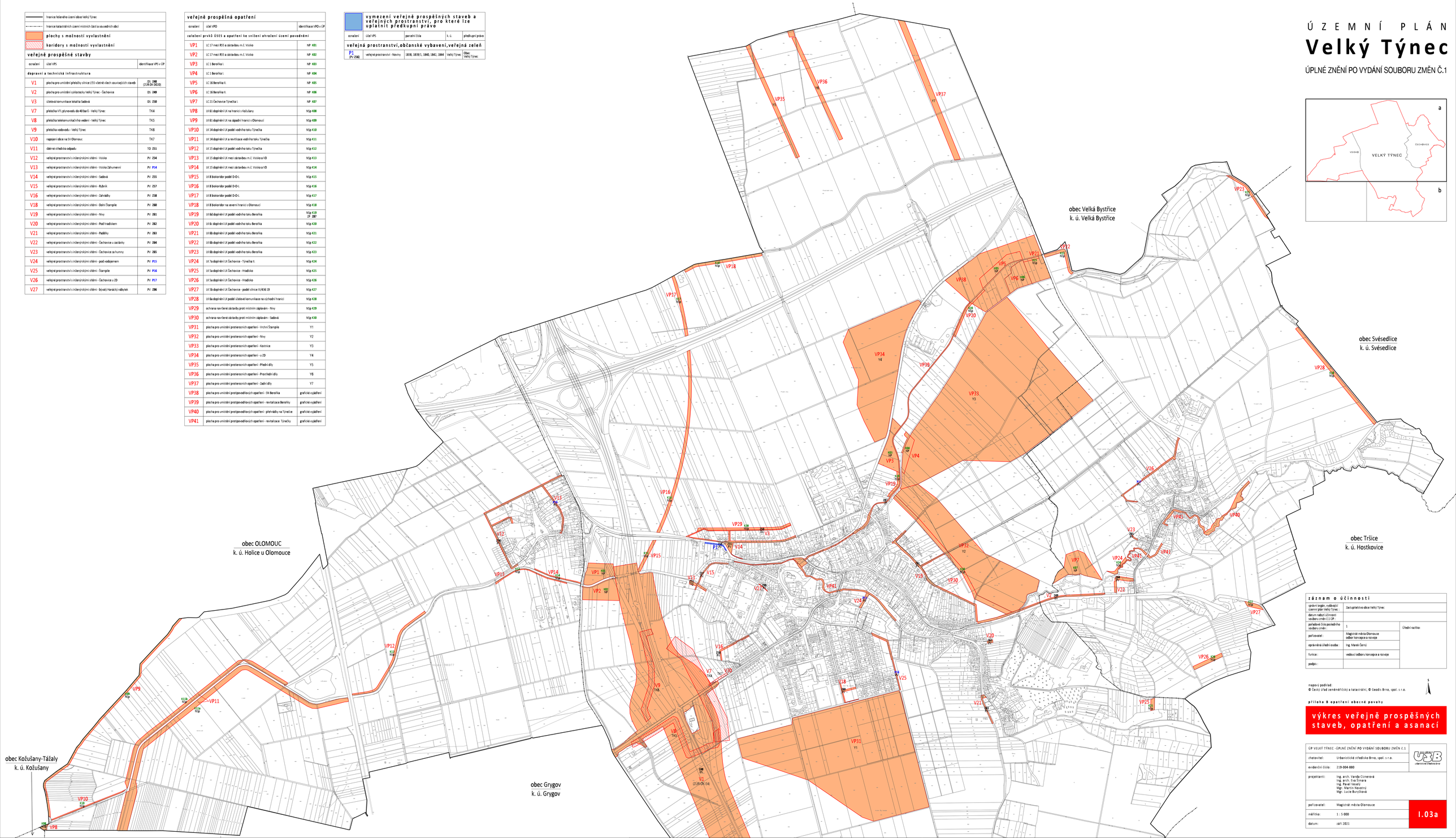





**záznam o účinnosti**

| | | |
|---|---|---|
| správní orgán, vydávající územní plán Velký Týnec : | Zastupitelstvo obce Velký Týnec | |
| datum nabytí účinnosti souboru změn č.1 ÚP : | | |
| pořadové číslo posledního souboru změn : | 1 | Úřední razítko: |
| pořizovatel : | Magistrát města Olomouce odbor koncepce a rozvoje | |
| oprávněná úřední osoba : | Ing. Marek Černý | |
| funkce : | vedoucí odboru koncepce a rozvoje | |
| podpis : | | |

mapový podklad:
© Český úřad zeměměřický a katastrální, © Geodis Brno, spol. s r.o.

S

příloha B opatření obecné povahy

**výkres veřejně prospěšných staveb, opatření a asanací**

| | |
|---|---|
| ÚP VELKÝ TÝNEC - ÚPLNÉ ZNĚNÍ PO VYDÁNÍ SOUBORU ZMĚN Č.1 | |
| zhotovitel: | Urbanistické středisko Brno, spol. s r.o. |
| evidenční číslo: | 219-004-880 |
| projektanti: | Ing. arch. Vanda Cisnerová<br>Ing. arch. Eva Šimara<br>Ing. Pavel Veselý<br>Mgr. Martin Novotný<br>Mgr. Lucie Buryšková |
| pořizovatel: | Magistrát města Olomouce |
| měřítko: | 1 : 5 000 |
| datum: | září 2021 |

**I.03a**

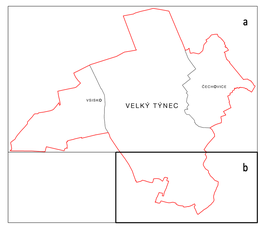


**záznam o účinnosti**

| | | |
|---|---|---|
| správní orgán, vydávající územní plán Velký Týnec : | Zastupitelstvo obce Velký Týnec | |
| datum nabytí účinnosti souboru změn č.1 ÚP : | | |
| pořadové číslo posledního souboru změn : | 1 | Úřední razítko: |
| pořizovatel : | Magistrát města Olomouce odbor koncepce a rozvoje | |
| oprávněná úřední osoba : | Ing. Marek Černý | |
| funkce : | vedoucí odboru koncepce a rozvoje | |
| podpis : | | |

mapový podklad:
© Český úřad zeměměřický a katastrální, © Geodis Brno, spol. s r.o.

S

příloha B opatření obecné povahy

**výkres veřejně prospěšných staveb, opatření a asanací**

| | |
|---|---|
| ÚP VELKÝ TÝNEC - ÚPLNÉ ZNĚNÍ PO VYDÁNÍ SOUBORU ZMĚN Č.1 | |
| zhotovitel: | Urbanistické středisko Brno, spol. s r.o. |
| evidenční číslo: | 219-004-880 |
| projektanti: | Ing. arch. Vanda Cisnerová<br>Ing. arch. Eva Šimara<br>Ing. Pavel Veselý<br>Mgr. Martin Novotný<br>Mgr. Lucie Buryšková |
| pořizovatel: | Magistrát města Olomouce |
| měřítko: | 1 : 5 000 |
| datum: | září 2021 |

**I.03b**